

PRODUCTEN VAN DIERLIJKE OORSPRONG VOOR HUMANE CONSUMPTIE	IB.CN.01.01	CHINA
	Juli 2023	

I. GELDIGHEIDSTERMIJN VAN DE INSTRUCTIE

<i>Versie</i>	<i>Geldig vanaf</i>
IB.CN.01.01 – augustus 2014	25/09/2014
IB.CN.01.01 – april 2016	13/05/2016
IB.CN.01.01 – oktober 2016	18/10/2016
IB.CN.01.01 – december 2017	14/12/2017
IB.CN.01.01 – juni 2018	08/06/2018
IB.CN.01.01 – mei 2020	25/06/2020
IB.CN.01.01 – december 2020	11/12/2020
IB.CN.01.01 – mei 2021	10/05/2021
IB.CN.01.01 – januari 2022	11/01/2022
IB.CN.01.01 – juni 2022	10/06/2022
IB.CN.01.01 – september 2022	23/09/2022
IB.CN.01.01 – mei 2023	10/05/2023
IB.CN.01.01 – juli 2023	26/07/2023

II. TOEPASSINGSGBIED

<i>Productomschrijving</i>	<i>GN-Code</i>	<i>Land</i>
Melk en zuivelproducten	0401 0402 0403 0404 0405 0406	China
(Opvolg)zuigelingenmelk	1901	
Andere voedingsmiddelen	2106* 3501* 3502* 3504*	

* enkel bepaalde voedingsmiddelen uit de vermelde codes worden door de Chinese overheid als zuivelproducten beschouwd: om na te gaan over welke voedingsmiddelen het gaat, zie de tabel die op de [website van het FAVV](#) gepubliceerd is en de producten beschrijft die aan registratie bij de Chinese overheid onderworpen zijn

III. BILATERAAL CERTIFICAAT

Code FAVV

Titel van het certificaat

EX.VTP.CN.01.01

Sanitair certificaat voor uitvoer van melk en zuivelproducten naar de Volksrepubliek China

4 blz.

PRODUCTEN VAN DIERLIJKE OORSPRONG VOOR HUMANE CONSUMPTIE	IB.CN.01.01	CHINA
	Juli 2023	

IV. ALGEMENE VOORWAARDEN

Initiële registratie bij de Chinese overheid en exporterkenningaanvraag

Inrichtingen **die hun erkenningsnummer / toelatingsnummer / Chinese registratienummer aanbrengen op de uitgevoerde zuivelproducten** en gekoelde opslaginrichtingen **van waaruit zuivelproducten worden uitgevoerd** moeten voorafgaand geregistreerd zijn bij de Chinese overheid.

Deze registratie gebeurt in 2 stappen: initiële validatie door de bevoegde overheid van het land van export, gevolgd door een validatie door de Chinese overheid.

De lijst met de door de Chinese overheid geregistreerde en goedgekeurde Belgische inrichtingen kan geraadpleegd worden via [de website van de Chinese overheid](#).

A. Algemeen overzicht van het proces

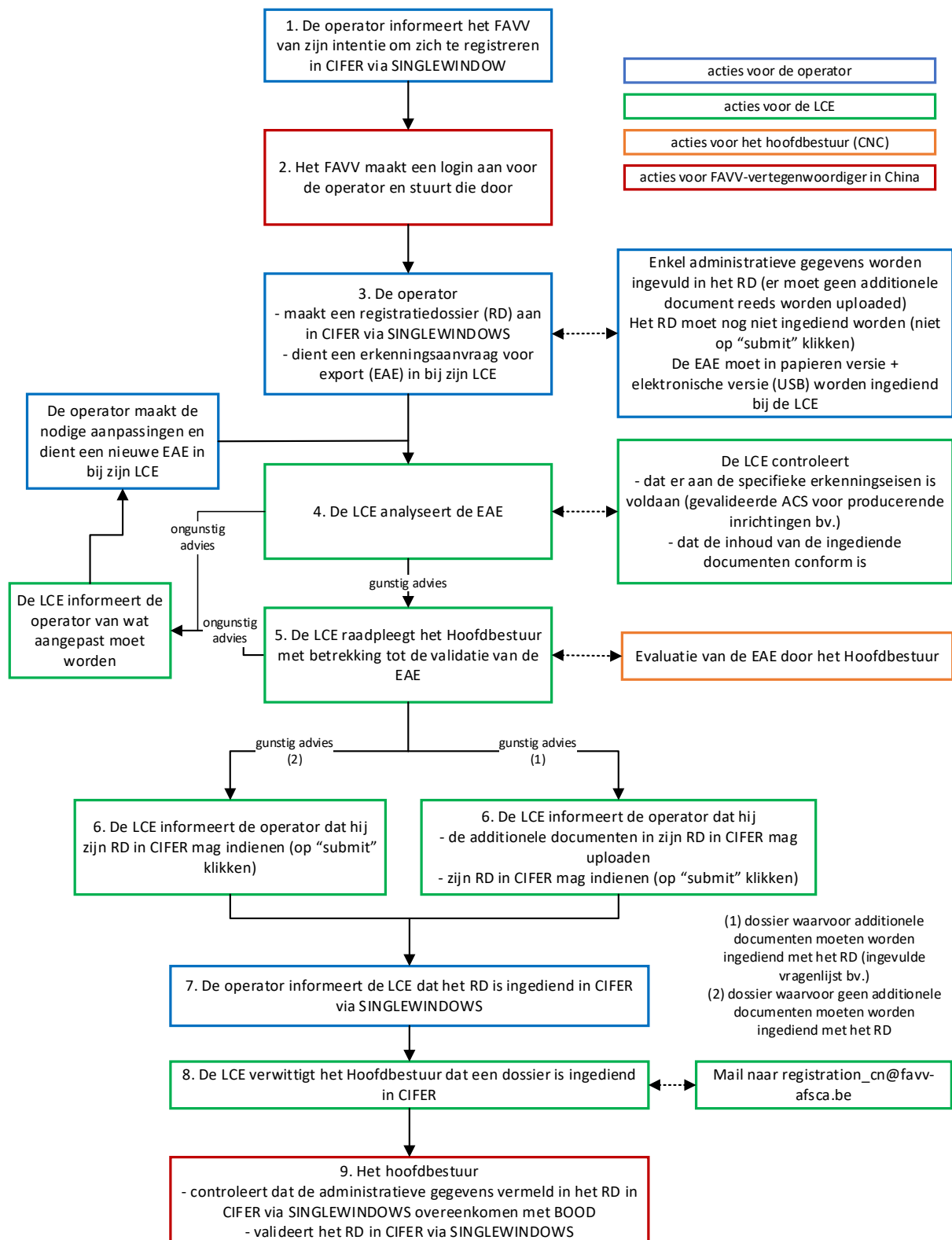

PRODUCTEN VAN DIERLIJKE OORSPRONG VOOR HUMANE CONSUMPTIE	IB.CN.01.01	CHINA
	Juli 2023	

B. Loginaanvraag bij het FAVV

Inrichtingen die hun erkenningsnummer / toelatingsnummer / Chinese registratienummer aanbrengen op de uitgevoerde zuivelproducten en gekoelde opslaginrichtingen van waaruit zuivelproducten worden uitgevoerd, die wensen te worden opgenomen in de lijst van inrichtingen goedgekeurd voor de uitvoer van melk en zuivelproducten naar China, moeten zich op voorhand registreren in CIFER via de Chinese applicatie [SINGLEWINDOW](#). Zie [FAVV-website](#) voor meer informatie hieromtrent.

Om zich te registreren in de Chinese applicatie moet de operator beschikken over een login die hem door het FAVV worden bezorgd.

Om een login te bekomen stuurt de operator een mail naar het FAVV, naar het adres registration_Cn@favv-afscab.be.

Als onderwerp van de mail vermeldt hij: *248_dairy product_naam van de inrichting waarvoor de registratie wordt aangevraagd_loginaanvraag CIFER-SINGLEWINDOW*. Voor de naam van de inrichting, de naam vermelden waaronder de inrichting is geregistreerd in FOODWEB.

Het FAVV (FAVV vertegenwoordiger in China) doet het nodige om een login toe te kennen aan de operator en stuurt die door per mail.

C. Registratie door de operator, in CIFER via de SINGLEWINDOW-applicatie

Eens hij zijn logingegevens heeft ontvangen vult de operator de gevraagde administratieve gegevens in CIFER (hij neemt daarvoor de informatie die vermeld is in FOODWEB letterlijk over).

Op het platform wordt er namelijk gevraagd om een “*Registration number*” te verstrekken. De operator wordt verzocht het FAVV erkennings- / toelatingsnummer in te vullen, zoals vermeld op www.foodweb.be, waaronder de operator de producten waarvoor hij de registratie aanvraagt vervaardigt / (her)verpakt / opslaat. Het betreft hier in geen geval het ondernemingsnummer (0.xxx.xxx.xxx) of het vestigingseenheidsnummer (2.xxx.xxxx.xxx).

Eens hij al de nodige informatie heeft ingevuld, dient de operator zijn registratieaanvraag nog niet in (m.a.w., hij klikt niet op “submit”).

Afhankelijk van de producten waarvoor hij registratie aanvraagt, kan het zijn dat de applicatie de operator vraagt een vragenlijst in te vullen en/of documenten up te loaden in CIFER tijdens het registratieproces.

- In dit stadium vult de operator de eventuele vragenlijst in en/of verzamelt hij de vereiste documenten, maar uploadt hij deze nog niet in CIFER.
- Alle documenten (ingevulde vragenlijst en/of andere ondersteunende documenten, inclusief bijlagen) moeten in het ENGELS zijn, anders zal de operator mogelijks bijkomende informatie moeten verstrekken, wat tot gevolg zal hebben dat de validatie van de registratie door de Chinese overheid vertraagd wordt.

PRODUCTEN VAN DIERLIJKE OORSPRONG VOOR HUMANE CONSUMPTIE	IB.CN.01.01	CHINA
	Juli 2023	

D. Indienen door de operator van een exporterkenningaanvraag voor China bij het FAVV

Eens de operator zijn registratiedossier heeft aangemaakt in CIFER, moet hij een exporterkenningaanvraag voor China indienen bij het FAVV, overeenkomstig wat beschreven is in de exporterkenningsprocedure (zie [FAVV-website](#), onder “*Algemene documenten voor uitvoer naar derde landen*”) en aan de hand van het daarvoor bestemde formulier ([EXT.VTP.exporterkenning](#)).

Indien CIFER vereist dat specifieke documenten worden toegevoegd aan het registratiedossier (ingevulde vragenlijst bijvoorbeeld), dan moet de operator deze toevoegen aan de exporterkenningaanvraag die hij indient bij zijn LCE.

Een exporterkenningaanvraag is enkel ontvankelijk indien:

- de operator over een gevalideerd ACS beschikt, waarin een exportprocedure specifiek voor China is opgenomen (zie verder) – dit geldt enkel voor productie- / inrichting, (her)verpakkingsinrichting (m.a.w. inrichtingen die hun erkennings- / toelatingsnummer op het product aanbrengen), niet voor opslaginrichtingen,
- de aanvraag vergezeld is van een verklaring afgeleverd door de aanvragende operator op basis van het model dat voorzien is op de website van het [FAVV](#) voor de type 2 procedure (*verklaringsmodel_inrichting procedure type 2*).

Voor elke exporterkenningaanvraag die ze ontvangt, zal de LCE controleren

- of de operator voldoet aan de specifieke eisen voor exporterkenning,
- of de inhoud van de documenten die toegevoegd zijn aan de exporterkenningaanvraag overeenkomt met de realiteit (de LCE is niet verantwoordelijk om te controleren of het de juiste documenten zijn, de controle beperkt zich tot de inhoud van de ingediende documenten).

Eens dit geverifieerd is, stuurt de LCE het dossier door naar het Hoofdbestuur (CNC).

Indien bepaalde documenten moeten worden ondertekend door de bevoegde overheid (vragenlijst bijvoorbeeld), dan ondertekent en stempelt de LCE het document op de plaats die daarvoor voorzien is, voor zover de evaluatie van de exporterkenningaanvraag door het Hoofdbestuur (CNC) gunstig is.

Na ontvangst van de advies van het Hoofdbestuur (CNC) informeert de LCE de operator van de uitkomst van de evaluatie van het dossier.

- In geval de evaluatie gunstig is, informeert de LCE de operator dat hij verder mag gaan met zijn registratie-aanvraag in CIFER. Indien een document ondertekend moest worden door de overheid, dan stuurt de LCE het ondertekende en gestempelde document door naar de operator.
- In geval de evaluatie ongunstig is, informeert de LCE de operator over de aanpassingen die moeten worden gemaakt. Eens hij die heeft uitgevoerd, moet de operator een nieuwe exporterkenningaanvraag indienen bij zijn LCE.

PRODUCTEN VAN DIERLIJKE OORSPRONG VOOR HUMANE CONSUMPTIE	IB.CN.01.01	CHINA
	Juli 2023	

E. Indienen, door de operator, van de registratie in CIFER via SINGLEWINDOW

Wanneer een operator een gunstig advies ontvangt van zijn LCE voor zijn exporterkenningaanvraag, dan kan hij zijn registratie in CIFER voltooien.

- Hij uploadt de documenten, die hij eventueel heeft ingediend bij zijn LCE met zijn exporterkenningaanvraag en die de LCE gevalideerd heeft, in CIFER. Het is de verantwoordelijkheid van de operator om de juiste documenten en alle vereiste documenten up te loaden.
- Hij klikt op “submit”.
- Hij informeert zijn LCE via mail dat het registratiedossier is ingediend in CIFER via SINGLEWINDOW-applicatie.

F. Behandeling, door het FAVV, van een registratie in CIFER via SINGELWINDOW

Nadat de LCE het Hoofdbestuur (FAVV vertegenwoordiger in China) verwittigd heeft dat een dossier is ingediend in CIFER en dat haar advies gunstig is (via email naar het adres registration_cn@favv-afscs.be), gaat het Hoofdbestuur controleren of de administratieve gegevens vermeld in CIFER conform zijn aan wat vermeld is in FOODWEB/BOOD, ze eventueel aanpassen, en de registratie-aanvraag in de applicatie valideren.

G. Beoordeling van de aanvraag door de Chinese overheid

De Chinese overheid gaat verder met de beoordeling van een registratie in CIFER via de SINGLEWINDOW-applicatie eenmaal deze door de bevoegde overheid van het land van uitvoer is gevalideerd.

De Chinese overheid kent een Chinese registratienummer toe aan de inrichting bij het valideren van de registratie-aanvraag.

- Dit nummer heeft het volgende formaat: C-BEL-xxxxxxxx (getal met 14 cijfers).
- Dit nummer moet zorgvuldig worden bewaard:
 - o de operator moet dit nummer mogelijks doorgeven aan andere operatoren betrokken bij het productie-, (her)verpakking- en opslagproces van de uitgevoerde goederen (informatie met betrekking tot de leveranciers van grondstoffen kan worden gevraagd tijdens het registratieproces van een operator);
 - o het kan zijn dat de operator dit nummer moet aanbrengen op de producten die hij uitvoert (zie verder).

De Chinese overheid behoudt zich het recht om inrichtingen te inspecteren vooraleer die op de lijst van de goedgekeurde inrichtingen worden opgenomen. Eventuele kosten in verband met een dergelijk inspectiebezoek zijn voor rekening van de operator.

De operator kan beginnen met exporteren wanneer hij geregistreerd is [op de website van de Chinese overheid](#).

Er wordt geen mail door de Chinese overheid gericht aan de operator wanneer ze de registratie-aanvraag heeft gevalideerd: het is de verantwoordelijkheid van de operator

PRODUCTEN VAN DIERLIJKE OORSPRONG VOOR HUMANE CONSUMPTIE	IB.CN.01.01	CHINA
	Juli 2023	

om de status van zijn dossier zelf te controleren in CIFER via de SINGLEWINDOW-applicatie.

Hernieuwing van de registratie bij de Chinese overheid en de exporterkenningsaanvraag

De registratie van een inrichting bij de Chinese overheid is beperkt in de tijd (5 jaar vanaf de datum van validatie door de Chinese overheid van de registratie).

De operator kan de vervaldatum van zijn registratie zien door zijn dossier te raadplegen in CIFER via de SINGLEWINDOW-applicatie.

De registratie moet vernieuwd worden in de 3 à 6 maanden voorafgaand aan haar vervaldatum.

- Het initiatief voor deze vernieuwing ligt bij de operator. Het FAVV zal geen herinnering sturen.
- Een laattijdige hernieuwing kan leiden tot het schrappen van de lijst. Er wordt sterk aangeraden om deze eerder 6 maanden voor vervaldatum dan 3 maanden voor vervaldatum aan te vragen.

Vooraleer hij zijn registratie hernieuwt, moet een operator zich er eerst van vergewissen dat alle administratieve info die voor hem is opgenomen in CIFER (inclusief de producten die hij uitvoert of wenst uit te voeren) up to date is. Indien nodig past hij deze info aan. Een aanpassing moet gevalideerd worden in CIFER door de Chinese overheid.

Indien de administratieve info opgenomen in CIFER up to date is, of na validatie van de aanpassing van deze info door de Chinese overheid (GACC), kan een operator een aanvraag tot verlenging van zijn registratie rechtstreeks in CIFER indienen. Dit doet hij door te klikken op 'Application for extension' in CIFER.

Eens een operator een aanvraag heeft ingediend in CIFER via 'Application for extension', volgt hij de procedure zoals beschreven in de flow hogerop, en dit vanaf punt 3 (m.a.w. vanaf 'de operator maakt een registratiedossier aan in CIFER en dient een erkenningsaanvraag voor export in bij zijn LCE').

Dit wordt beschouwd als een nieuwe erkenningsaanvraag voor export en ook zo aangerekend.

Gevalideerd ACS en export specifieke procedure

De melk en zuivelproducten die uitgevoerd worden naar China dienen te voldoen aan de geldende Chinese wetgeving, namelijk voor wat betreft de normen en de gebruikte ingrediënten, en de volgens deze IB van toepassing zijnde specifieke eisen.

Om te kunnen garanderen dat er aan deze voorwaarden voldaan wordt, vereist het FAVV van de inrichting die haar erkennings- / toelatingsnummer / Chinese registratienummer op de uitgevoerde producten aanbrengt:

PRODUCTEN VAN DIERLIJKE OORSPRONG VOOR HUMANE CONSUMPTIE	IB.CN.01.01	CHINA
	Juli 2023	

- dat deze over een gevalideerd ACS beschikt ;
- dat deze een specifieke procedure voor export naar China heeft uitgewerkt (deze procedure dient in het ACS van de operator opgenomen te worden).

Deze procedure moet namelijk de volgende aspecten specificeren:

- de volgens deze IB van toepassing zijnde specifieke eisen en de Chinese regelgeving en de Chinese productnormen van toepassing voor elk product, dat de operator wenst te exporteren, dienen vermeld te worden.
- de manier waarop de operator de wijzigingen van deze regelgeving volgt dient uitgelegd te worden.
- een vergelijking, voor elk product dat de operator wenst te exporteren, tussen de van toepassing zijnde Chinese en Europese parameters en normen moet worden gemaakt, liefst in de vorm van een tabel (opgepast, voor bepaalde producten zijn er ook normen van toepassing voor de gebruikte grondstoffen: hiermee dient rekening gehouden te worden bij het uitschrijven van de procedure).
- de manier waarop de operator zal controleren of het product, dat hij wenst te exporteren, aan de volgens deze IB van toepassing zijnde specifieke eisen en aan de Chinese normen en parameters voldoet wanneer deze van de Europese normen en parameters verschillen, moet worden toegelicht.
- de correctieve acties, die genomen zullen worden na vaststelling van een non-conformiteit, en de preventieve maatregelen, die genomen zullen worden om de herhaling van deze non-conformiteit te vermijden, moeten worden gedetailleerd, alsook de manier waarop dit gedocumenteerd zal worden.

De operator dient de exportvoorwaarden te laten valideren rekening houdend met de bepalingen in de *Generieke module GM1 "Export naar derde landen" (2020/1278/PCCB)*, gepubliceerd op de website van het [FAVV](#). Het is de verantwoordelijkheid van de operatoren om aan de OCI te melden voor welke "product(groep) – land"-combinaties de exportvoorwaarden dienen geauditeerd te worden.

Nummer dat moet worden aangebracht op de uitgevoerde producten

De uitgevoerde producten moeten het Chinese registratienummer dragen van de operator waar de finale verpakkingstap plaatsvindt (dus naargelang het geval, van de laatste producerende inrichting of van de inrichting van (her)verpakking indien deze verschilt van de laatste producerende inrichting).

Het nummer moet worden aangebracht op de kleinste verpakking bestemd voor individuele verkoop aan de consument.

De Chinese overheid aanvaardt nog tijdelijk dat het erkennings- / toelatingsnummer van de inrichting op de producten wordt aangebracht in plaats van de Chinese registratienummer. Operators worden echter sterk aangeraden om hun procedures snel aan te passen, aangezien op termijn alleen het Chinese registratienummer nog zal worden aanvaard.

PRODUCTEN VAN DIERLIJKE OORSPRONG VOOR HUMANE CONSUMPTIE	IB.CN.01.01	CHINA
	Juli 2023	

Beveiligd papier

Het exportcertificaat dient te worden afgedrukt op beveiligd draagpapier. De bedrijfsverantwoordelijke dient dit draagpapier aan te schaffen bij het FAVV en de verdeling ervan gebeurt via de LCE's (volgens de dienstinstructies).

Verzegeling van de zending

De definitieve voor de Volksrepubliek China bestemde zending moet verzegeld worden en het zegelnummer moet op het certificaat vermeld worden. De zending moet dus op de plaats van certificering in de container gezet worden en de verzegeling gebeurt hetzij met een douanezegel (al dan niet volgens de vereenvoudigde procedure toegekend aan de betrokken operator door de douanediensten), hetzij met een degelijke bedrijfszegel die pas mag verwijderd worden na aankomst op het Chinese grondgebied. De zegelnummers hoeven geen volgnummers te zijn.

De operator moet zorgen voor een correcte afstemming met de douanediensten, opdat de zegels niet door hen bij uitklaring hoeven verbroken te worden aangezien dit problemen kan opleveren bij aankomst die niet door het FAVV kunnen verholpen worden.

V. SPECIFIEKE VOORWAARDEN

In aanmerking komende grondstoffen

Enkel zuivelproducten die een thermische behandeling (ten minste pasteurisatie) hebben ondergaan, mogen naar China worden uitgevoerd.

Indien een operator rauwe melkproducten naar China wenst uit te voeren, wordt hij verzocht contact op te nemen met zijn LCE, die zijn verzoek zal doorsturen naar het hoofdbestuur.

De uitgevoerde producten moeten in België zijn vervaardigd. Ze kunnen worden vervaardigd uit:

- rauwe melk die wordt opgehaald in België of in andere Lidstaten (LS),
- zuivelproducten vervaardigd in België of andere LS.

Zuivelproducten die in de EU worden ingevoerd, komen niet in aanmerking voor gebruik als grondstof voor de vervaardiging van producten bestemd voor China, omdat de garanties die in het EU-invoercertificaat worden geboden niet voldoende zijn om de eisen die in het certificaat voor uitvoer naar China worden gesteld te dekken.

PRODUCTEN VAN DIERLIJKE OORSPRONG VOOR HUMANE CONSUMPTIE	IB.CN.01.01	CHINA
	Juli 2023	

Gezondheidsstatus van het (de) land(en) van oorsprong van de rauwe melk

De rauwe melk moet afkomstig zijn van EU-lidstaten die vrij zijn van mond-en-klauwzeer en runderpest. Men moet dus de landen van oorsprong van de rauwe melk kennen om het voldoen aan deze eis te kunnen controleren.

Voor rauwe melk opgehaald in België of in andere LS kan deze informatie door de ophaler van de rauwe melk of de koper van de rauwe melk worden geattesteerd aan de hand van een pre-attestatie (Belgische ophaler / koper) of worden verstrekt aan de hand van een vermelding op het handelsdocument / de leveringsbon / het document met de hoofding van de inrichting dat / die de rauwe melk vergezelt (ophaler / koper uit een andere LS).

De informatie kan indien nodig verder worden doorgegeven in de voedselketen via een pre-attestatie op het handelsdocument.

Voor zuivelproducten vervaardigd in België op basis van rauwe melk (die opgehaald werd in België of in een andere LS) kan deze informatie worden geattesteerd door de zuivelproductenfabrikant aan de hand van een verklaring gebaseerd op de traceerinformatie (pre-attestaties of verklaringen van ophaler / koper van rauwe melk) waarover hij beschikt.

Het basisprincipe is dat de verklaring per zending moet worden voorgelegd. In bepaalde gevallen kan van dit principe worden afgeweken, in overleg met de LCE. Het is de verantwoordelijkheid van de operator om contact op te nemen met zijn LCE om een dergelijke afwijking te verkrijgen. De informatie kan indien nodig verder worden doorgegeven in de voedselketen via een pre-attestatie op het handelsdocument.

Voor zuivelproducten die vervaardigd zijn in andere LS door een operator erkend voor het vervaardigen van zuivelproducten, kan deze informatie door de zuivelproductenfabrikant in de andere LS aan de Belgische operator die deze producten gebruikt/verwerkt worden verstrekt aan de hand van een vermelding op het handelsdocument / de leveringsbon / het document met de hoofding van de inrichting. De informatie kan indien nodig nadien verder worden doorgegeven in de voedselketen via pre-attestatie.

Voor de modaliteiten betreffende pre-attestatie, verklaring op het handelsdocument / de leveringsbon / het document met de hoofding van de inrichting of pre-certificering, zie punt VII van deze instructie.

Gezondheidsstatus van de bedrijven van oorsprong van de rauwe melk

A. Klinische paratuberculose

De rauwe melk moet afkomstig zijn van bedrijven die klinisch vrij zijn van paratuberculose sinds ten minste 12 maanden.

PRODUCTEN VAN DIERLIJKE OORSPRONG VOOR HUMANE CONSUMPTIE	IB.CN.01.01	CHINA
	Juli 2023	

Aangezien zieke dieren automatisch worden uitgesloten van het melken, kan het beslag dat wordt gemolken als klinisch vrij van de ziekte worden beschouwd, en op die manier is aan de eis omtrent het klinisch vrij zijn van paratuberculose voldaan.

B. Brucellose, tuberculose en anthrax

De rauwe melk moet afkomstig zijn van bedrijven die sinds ten minste 12 maanden vrij zijn van brucellose, tuberculose en anthrax. Dit moet worden begrepen als de afwezigheid van een bevestigd geval op het bedrijf sinds minstens 12 maanden.

Voor rauwe melk opgehaald in België of in andere LS kan het voldoen aan deze eis door de ophaler van de rauwe melk of de koper van de rauwe melk worden gegarandeerd aan de hand van een pre-attestatie (Belgische ophaler / koper) of worden verstrekt aan de hand van een vermelding op het handelsdocument / de leveringsbon / het document met de hoofding van de inrichting dat / die de rauwe melk vergezelt (ophaler / koper uit een andere LS).

De informatie kan indien nodig verder worden doorgegeven in de voedselketen via een pre-attestatie op het handelsdocument.

Voor zuivelproducten die in België worden vervaardigd van rauwe melk (die in België of in andere LS wordt opgehaald), kan het voldoen aan deze eis door de zuivelproductenfabrikant worden gegarandeerd aan de hand van een verklaring gebaseerd op de traceerinformatie (pre-attestaties of verklaringen van ophaler / koper van rauwe melk) waarover hij beschikt.

De LCE kan, in functie van het profiel van de operator, een verklaring eisen voor elke zending of een verklaring op jaarlijkse basis. Het is de verantwoordelijkheid van de operator om contact op te nemen met zijn LCE om de modaliteiten die van toepassing zijn voor zijn inrichting vast te leggen. In afwezigheid van een akkoord tussen de LCE en de operator moet de verklaring per zending worden geleverd.

Voor zuivelproducten die vervaardigd zijn in andere LS door een operator erkend voor het vervaardigen van zuivelproducten, kan het voldoen aan deze eis door de zuivelproductenfabrikant in de andere LS aan de Belgische operator die deze producten gebruikt/verwerkt worden gegarandeerd aan de hand van een vermelding op het handelsdocument / de leveringsbon / het document met de hoofding van de inrichting.

De informatie kan indien nodig nadien verder worden doorgegeven in de voedselketen via pre-attestatie.

Voor de modaliteiten betreffende pre-attestatie, verklaring op het handelsdocument / de leveringsbon / het document met de hoofding van de inrichting of pre-certificering, zie punt VII van deze instructie.

PRODUCTEN VAN DIERLIJKE OORSPRONG VOOR HUMANE CONSUMPTIE	IB.CN.01.01	CHINA
	Juli 2023	

VI. CERTIFICERINGSVOORWAARDEN

Er moet gecontroleerd worden dat de uit te voeren producten een thermische behandeling hebben ondergaan: met andere woorden, deze producten mogen niet als rauwemelkse producten geëtiketteerd zijn.

Er moet gecontroleerd worden dat de inrichting waarvan het erkenningsnummer / toelatingsnummer / Chinese registratienummer op de uitgevoerde producten staat, en de eventuele opslaginrichting (indien het gaat om gekoelde producten) van waaruit de producten worden uitgevoerd, wel degelijk opgenomen zijn op de lijst van de Belgische inrichtingen die door de Chinese overheden goedgekeurd zijn voor export van melk en zuivelproducten naar China, voor de categorie van de uitgevoerde producten.

Er moet ook gecontroleerd worden dat het etiket van geëxporteerde producten het volgende vermeldt:

- het identificatiemerk van de producerende inrichting (indien het over een inrichting met erkenning gaat), OF
- het toelatingsnummer dat op de gesloten lijst opgenomen is (indien het over een inrichting gaat die enkel over een toelatingsnummer beschikt), zelfs wanneer het door de Europese regelgeving niet wordt vereist, OF
- het Chinese registratienummer.

Ten slotte moet worden nagegaan of de inrichting waarvan het erkenningsnummer / toelatingsnummer / Chinese registratienummer op de uitgevoerde producten staat, beschikt over een gevalideerd ACS voor de uitvoer naar China.

- Als er wordt uitgevoerd vanuit de inrichting die haar erkenningsnummer / toelatingsnummer / Chinese registratienummer op de uitgevoerde producten aanbrengt, dan moet deze operator de nodige bewijsstukken aanleveren.
- Als er wordt uitgevoerd vanuit een opslaginrichting, dan is het gedekt door de pre-attestatie.

Punt 3.6: vermeldt “frozen / cooled” of “room temperature”.

Punten 4.1 en 4.2: de in de lijst van de door de Chinese overheden goedgekeurde inrichtingen vermelde informatie moet op identieke wijze worden overgenomen bij het invullen van deze punten (niet meer, niet minder).

- Punten 4.1.3 en 4.2.3:
 - o het Becert-certificeringssysteem laat niet toe de provincie automatisch toe te voegen aan het adres; deze moet manueel toegevoegd worden (zie lijst van de goedgekeurde inrichtingen voor exacte benaming van de provincie die toegevoegd moet worden);
 - o “België” mag NIET toegevoegd worden.

Punt 6.1: deze verklaring kan worden ondertekend na controle.

- Voor mond-en-klauwzeer en runderpest:
 - o de landen van oorsprong van de rauwe melk bepalen (op basis van de pre-attestaties en/of vermeldingen op het handelsdocument, leveringsbon of document met de hoofding van de inrichting)

PRODUCTEN VAN DIERLIJKE OORSPRONG VOOR HUMANE CONSUMPTIE	IB.CN.01.01	CHINA
	Juli 2023	

- op de website van de OIE controleren dat deze vrij zijn van [mond-en-klauwzeer zonder vaccinatie](#) (klikken op de link *Official Disease Status* in de marge links om de landenlijsten te raadplegen) en van [runderpest](#) (idem).
- Voor brucellose, tuberculose en anthrax: controleren dat de operator over de nodige pre-attestaties en/of vermeldingen op het handelsdocument, leveringsbon of document met de hoofding van de inrichting beschikt.

Punt 6.5: het product moet aan de Chinese voorwaarden voldoen die van toepassing zijn voor dit product.

De procedure uitgeschreven voor China en opgenomen in het ACS moet toelaten na te gaan welke Chinese normen en/of parameters, die van toepassing zijn voor het geëxporteerde product, strenger zijn dan de Europese normen en/of parameters.

- Voor de Chinese voorwaarden die gelijkaardig zijn aan de Europese voorwaarden (wat betreft parameter en norm), mag deze verklaring ondertekend worden op basis van de resultaten van het controleplan en op basis van het gevalideerde ACS.
- Voor de Chinese voorwaarden die strenger zijn dan de Europese voorwaarden (wat betreft parameter of norm), mag deze verklaring worden getekend op basis van resultaten van analyses uitgevoerd door de operator zoals uitgeschreven in zijn voor China specifieke uitgeschreven procedure die in het ACS opgenomen is.

Het is de verantwoordelijkheid van de operator om de nodige bewijsstukken voor te leggen.

Er is een aanzienlijke termijn nodig om de analyses voor benzopyreen en voor commerciële sterilisatie uit te voeren, wanneer de door de Chinese overheid vereiste analysemethode wordt gebruikt. Om het tijdverlies met betrekking tot de vervaldatum van geëxporteerde producten tot een minimum te beperken, wordt door de Chinese overheid een bepaalde benadering aanvaard voor deze analyses.

- **De Chinese overheid aanvaardt dat de producten gecertificeerd worden voor export (en dus dat punt 6.5 gegarandeerd wordt zoals het is), zelfs als het definitieve analyserapport voor deze parameters ontbreekt. Wel moeten de analyserapporten tegelijk met het exportcertificaat worden voorgelegd, op het moment van invoeraangifte in China.**
- **Het certificaat kan worden ondertekend op basis van een verklaring van de operator afgegeven op basis van model nr. 1 in punt VIII van deze instructie en op basis van een kopie van het analyse-aanvraagformulier.**
- **De operator blijft verantwoordelijk voor het aanleveren van de analyserapporten volgens de methodes vereist door de Chinese overheid bij de invoeraangifte. Het FAVV kan niet verantwoordelijk worden gesteld voor problemen bij aankomst die verband houden met het ontbreken van analyseresultaten of het ontbreken van analyse volgens de juiste methode voor de hierboven vermelde parameters. De operator exporteert dus op eigen risico wanneer hij gebruik wil maken van de hierboven beschreven mogelijkheid.**

PRODUCTEN VAN DIERLIJKE OORSPRONG VOOR HUMANE CONSUMPTIE	IB.CN.01.01	CHINA
	Juli 2023	

VII. PRE-ATTESTATIES EN VERMELDINGEN OP HET HANDELSDOCUMENT

De modaliteiten beschreven in de instructie IB.AA.PA-PC inzake pre-attestatie en pre-certificatie (zie de website van het [FAVV](#), onder het hoofdstuk 'Algemene documenten voor export naar derde landen') zijn van toepassing.

Zoals beschreven in punt IV.A zijn uitgesloten van de verplichting tot pre-certificering:

- rauwe melk opgehaald / gekocht door een operator geregistreerd als ophaler / koper van rauwe melk in een andere LS,
- melk en zuivelproducten vervaardigd in een andere LS door een erkende operator.

Deze producten mogen worden vergezeld van een vermelding die wordt afgegeven op het handelsdocument / de leveringsbon / het document met de hoofding van de inrichting door de operator in kwestie, in plaats van pre-gecertificeerd te zijn.

De doorstroming van de documenten doorheen de productieketen behoort tot de verantwoordelijkheid van de operatoren.

Pre-attestatie

Voor zover een Belgische operator over een gevalideerd ACS beschikt dat niet geschorst is en over de informatie betreffende het volgende beschikt:

- het (de) land(en) van oorsprong van de rauwe melk
- het sanitair statuut van de bedrijven van herkomst met betrekking tot brucellose, tuberculose en anthrax,

dan kan hij de melk of de zuivelproducten in kwestie pre-attesteren voor China.

Pre-attestatie gebeurt door het aanbrengen van de volgende verklaring op het handelsdocument, door de verantwoordelijke van de inrichting:

De producten voldoen aan de exportvoorwaarden voor : CN

De rauwe melk is uitsluitend afkomstig van bedrijven die sinds ten minste 12 maanden vrij zijn van brucellose, tuberculose en anthrax.

Land(en) van oorsprong van de rauwe melk:

Datum:

Datum en handtekening van de verantwoordelijke:

Vermelding op het handelsdocument / leveringsbon / document met de hoofding van de inrichting afgeleverd door een operator gevestigd in een andere LS

Een vermelding op het handelsdocument / leveringsbon / document met de hoofding van de inrichting afgeleverd door een operator gevestigd in een andere LS om de

PRODUCTEN VAN DIERLIJKE OORSPRONG VOOR HUMANE CONSUMPTIE	IB.CN.01.01	CHINA
	Juli 2023	

oorsprong van de rauwe melk te bevestigen is ontvankelijk, voor zover de operator geregistreerd is als ophaler / koper van rauwe melk of erkend is voor de productie van zuivelproducten overeenkomstig de van toepassing zijnde Europese regelgeving.

De volgende vermelding moet op het handelsdocument / leveringsbon / document met de hoofding van het bedrijf aangebracht zijn, om ontvankelijk te zijn:

The raw milk comes only from farms that have been free of brucellosis, tuberculosis and anthrax for at least 12 months.

Country of origin of the raw milk:

Date:

Name and signature responsible person:

VIII. VERKLARINGMODELLEN

Model nr. 1: aft e leveren door de operator die zijn producten wenst uit te voeren vooraleer de resultaten voor de benzopyreen analyse beschikbaar zijn

Ik ondergetekende, verantwoordelijke van de inrichting....., die beschikt over erkenningsnummer et goedgekeurd is voor export van zuivelproducten naar China,

- bevestig dat een analyse voor benzopyreen en een analyse voor commerciële sterilisatie, aan de hand van de methodes vereist door de Chinese overheid, werden aangevraagd voor het product dat naar China wordt uitgevoerd,
- verbind mij ertoe slechts over te gaan tot de invoeraangifte van genoemde producten in China wanneer de resultaten van de analyses beschikbaar zijn.

De export van genoemde producten bij gebrek aan analyseresultaten op het moment van certificering gebeurt op eigen risico.

Datum:

Handtekening en stempel inrichting:

IX. ADDITIONELE INFORMATIE

Operatoren die voor het eerst naar China exporteren, moeten zich op voorhand registreren via de volgende website: <http://ire.customs.gov.cn/>.

PRODUCTEN VAN DIERLIJKE OORSPRONG VOOR HUMANE CONSUMPTIE	IB.CN.01.01	CHINA
	Juli 2023	

Deze registratie is onafhankelijk van het opnemen in de lijst van de door de Chinese overheden goedgekeurde inrichtingen, en is de verantwoordelijkheid van de operator.